

# Résultat du Questionnaire des Salariés

(519 réponses)

## Age des salariés

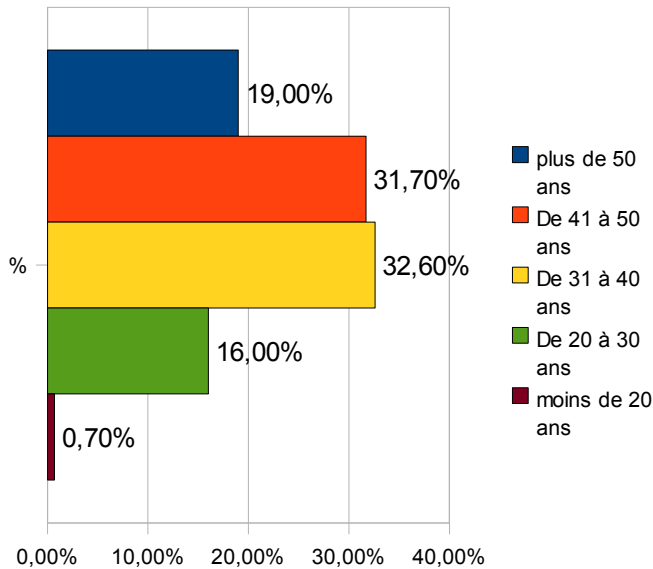

La majorité des salariés du parc ont plus de 40 ans.

## Lieu de résidence

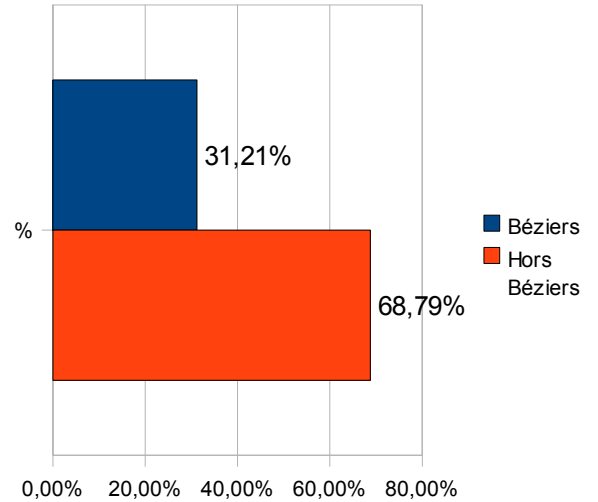

Près d'1/3 habitent Béziers.  
La majorité hors de Béziers.

## Moyen de transport

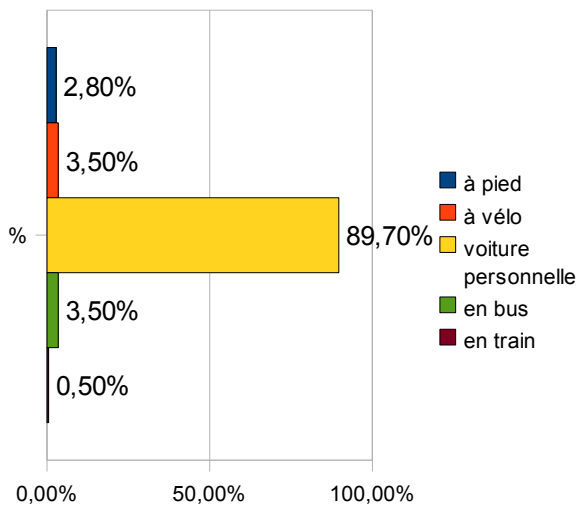

98% des salariés interrogés se rendent à leur lieu de travail par leur propre moyen. Cependant 1 sur 4 est prêt à utiliser les transports en commun si les horaires sont adaptés. Horaires suggérés :

6h à 9h  
12h à 14h  
17h à 20h

Très peu sont intéressés par le co-voiturage.

## Co-voiturage

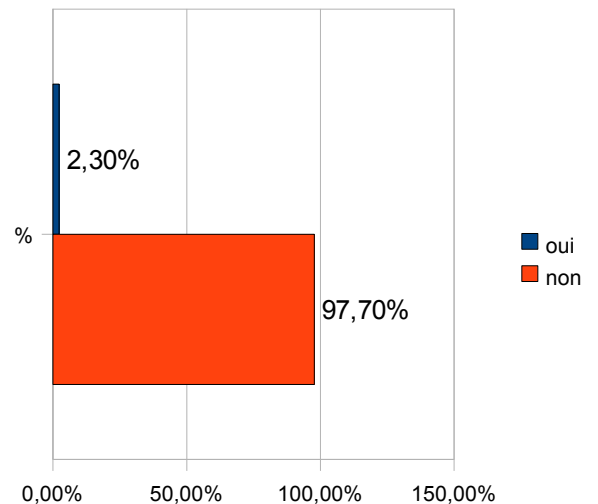

## Lieu pause déjeuner

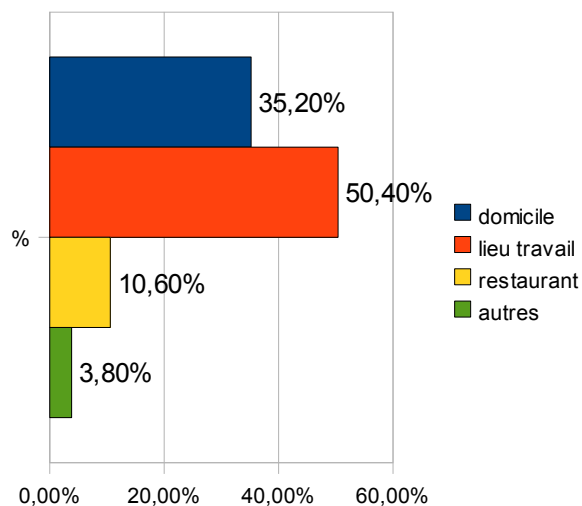

## Opportunité restaurant inter entreprise

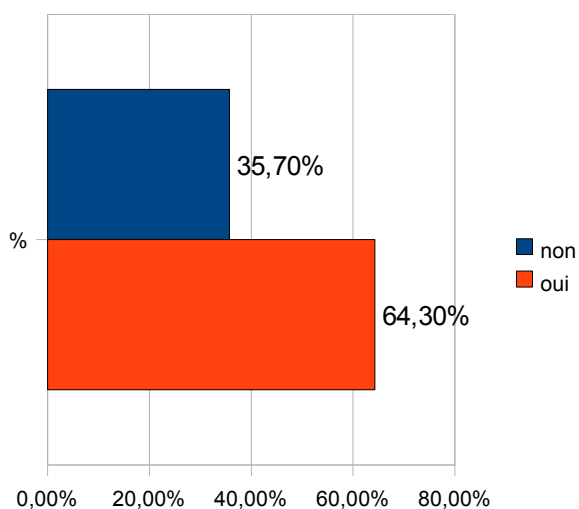

La majorité des salariés ne rentre pas à son domicile durant la pause déjeuner. 1 sur 2 déclare déjeuner sur son lieu de travail, 1 sur 10 déjeune au restaurant. 2 salariés sur 3 souhaiteraient l'implantation d'un restaurant inter-entreprise.

Idées et suggestions pour améliorer la pause déjeuner :  
snack, distributeur automatique, salle de sport, pharmacie, banque

## Moyen de garde des enfants

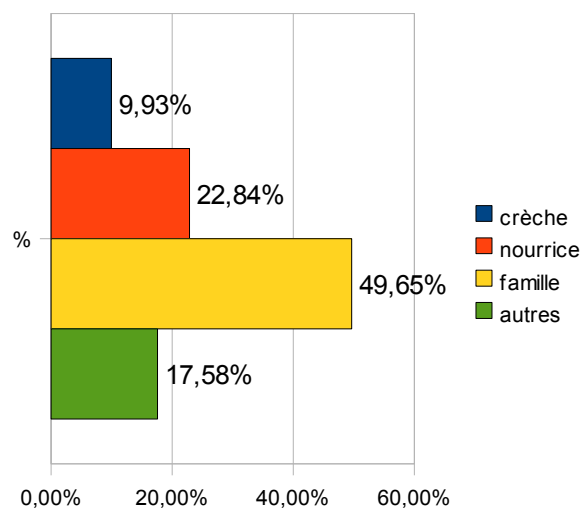

30,2% des salariés du parc sont concernés par la garde d'enfant.  
La majorité des enfants des salariés sont gardés par la famille.  
1 salarié sur 4 concerné par la garde d'enfant souhaiterait l'implantation d'une crèche.

Idées et suggestions pour améliorer la garde d'enfant :  
des garderies qui ouvrent tôt le matin et ferment tard le soir.